

MICROSOFT OFFICE SPECIALIST EXCEL

11 ORE | CORSO E CERTIFICAZIONE

La certificazione attribuisce
punteggio nei concorsi pubblici.

 Promimpresa

	A	B	C	D	E	F	G	H
1	No.	Marketing Budget	Categories	Unit	Dec-15	Jan-16	Feb-16	Mar-16
2	10460	Benefits	1-Personnal	0	12,034	13,565	10,674	
3	35246	Payroll taxes	1-Personnal	0	345	347	154	
4	76745	Salaries	1-Personnal	1	521	434	178	
5	76023	Commissions and bonuses	1-Personnal	0	0	2,300	189	
6	23674	Personnel Total	1-Personnal	1	12,900	16,646	11,195	
7	14678	Web Research	2-Marketing	2	6,000	2,300	5,000	
8	10567	Independent Reearch	2-Marketing	1	2,000	5,420	3,000	
9	96643	Firm Research Fees	2-Marketing	0	8,200	4,900	2,000	
10	17695	Market Research Total	2-Marketing	3	16,200	12,620	10,000	
11	94015	Promotions	3-Commu	2	1,239	190	1,245	
12	75321	Branding	3-Commu	1	522	431	573	
13	95235	Web Advertising	3-Commu	1	10,432	-	10,430	
14	32564	Direct Marketing	3-Commu	0	-	532	156	
15	68508	Newspaper Advertising	3-Commu	0	-	-	-	
16	06342	Communication Total	3-Commu	0	-	1,243	12	
17	89063	Travel	3-Commu	4	12,662	19,330	12,416	
18	07421	Phone	4-Other	0	19,300	15,333	15,000	
19	93012	Computer/Office Equipment	4-Other	0	200	150	155	
20	24601	Postage	4-Other	2	400	500	100	
21	35151	Other Total	4-Other	0	683	500	100	
22	10460	Benefits	4-Other	2	20,583	16,136	15,611	
23	35246	Payroll taxes	1-Personnal	0	12,034	13,565	10,674	
24	76745	Salaries	1-Personnal	0	345	347	154	
25	76023	Commissions and bonuses	1-Personnal	1	521	434	178	
26	23674	Personnel Total	1-Personnal	0	0	2,300	189	
27	14678	Web Research	2-Marketing	1	12,900	16,646	11,195	
28	10567	Independent Reasearch	2-Marketing	2	6,000	2,300	5,000	
				1	2,000	5,420	3,000	



CERTIPORT®

AUTHORIZED TESTING CENTER

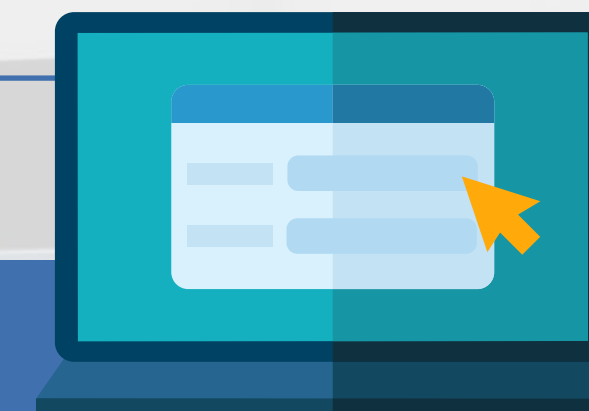

A CHI SI RIVOLGE

Il corso proposto di Microsoft Excel è rivolto a tutti coloro che vogliono apprendere le funzioni principali del software, al fine di conseguire la certificazione MOS Excel.

Verranno trattati argomenti come realizzare e gestire dati, elenchi, archivi e liste in modo semplice e chiaro. Il corso è volto a far apprendere ed acquisire le competenze di Excel, indispensabili al superamento del relativo esame MOS.

LA CERTIFICAZIONE

Il corso è in modalità asincrona. Potrai seguire il corso quando e come vorrai attraverso il tuo pc o il tuo tablet.

La certificazione ha piena validità in diversi contesti lavorativi e scolastici, nonché in quasi tutti i concorsi pubblici.

Può quindi costituire crediti e punteggi in vista di concorsi e graduatorie pubbliche, aumentando le proprie opportunità lavorative e di carriera.



La certificazione attribuisce punteggio nei concorsi pubblici.

ARGOMENTI

- Query
- Tabelle Pivot
- Layout classico tabelle pivot
- Duplicati tabelle
- Consolidamento multiplo
- Subtotali
- Cerca verticale
- Cerca orizzontale
- Funzioni di data base
- Protezione fogli
- Date
- Macro
- Grafici
- Funzioni logiche
- Serie personalizzate
- Conteggi (Valori, numeri, fx massimo e minimo...)
- Funzioni statistiche
- Concatena testo in colonne
- Funzioni date
- Formattazione
- Filtri



MODALITÀ DI SVOLGIMENTO DEL CORSO

Il corso è formato da video lezioni in cui vengono spiegate le funzioni e i comandi del software, più esercizi pratici e slides per lo studio e il ripasso.

Il corso è strutturato in modo tale da fornire agli studenti il giusto mix tra nozioni e pratica, in modo da far acquisire al discente pratica e autonomia dell'utilizzo del programma.

Al termine del corso si saranno acquisiti quindi gli strumenti e le conoscenze necessari per affrontare l'esame di certificazione Microsoft.

ATTENZIONE: La quota sostenuta per lo svolgimento del corso e l'esame di certificazione permette di svolgere l'esame MOS entro 2 mesi dall'iscrizione. In caso contrario sarà necessario acquistare nuovamente l'esame di certificazione.

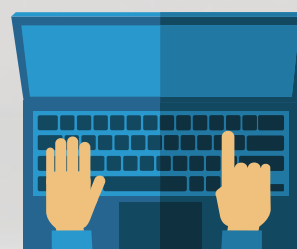

L'ESAME DI CERTIFICAZIONE

L'esame di certificazione ha una durata di 50 minuti e presenta una serie di domande a cui rispondere all'interno di un ambiente virtuale in cui viene simulato l'utilizzo del software e in cui viene chiesto di portare a termine task specifiche.